



Ville de Vaujours

DECLARATION PREALABLE DELIVREE PAR LE MAIRE AU NOM DE LA COMMUNE

Service Urbanisme

Réf. : DB/ST/TD/NB/PH

Demande déposée le 01/02/2021		N° DP 093 074 21 C0004
Par :	MONSIEUR	
Demeurant à :	45 RUE DE L'ILE DE FRANCE 93410 VAUJOURS	Surface de plancher créée: 0 m ²
Pour :	CHANGEMENT DU PORTAIL ET CREATION D'UN PORTILLON.	Nb de logements: 1 Nb de bâtiments: 1
Sur un terrain sis à	45 RUE DE L'ILE DE FRANCE 93410 VAUJOURS	Destination : HABITATION
Cadastré :	A 1059	

ARRETE MUNICIPAL tendant à la décision de NON OPPOSITION n° 21/052

Monsieur,

- Vu** le Code Général des Collectivités Territoriales ;
Vu le Code l'Urbanisme, notamment ses articles L.421-1 et suivants, et R.423-1 et suivants ;
Vu le plan local d'urbanisme adopté le 19 décembre 2017 en application de l'article L 153-1 et suivants du code de l'urbanisme ;
Vu le contenu et les effets du plan local d'urbanisme aux articles L 151-1 et suivants et L 152-1 et suivants du code de l'urbanisme ;
Vu la déclaration préalable susvisée ;

J'ai l'honneur de vous faire savoir que les travaux décrits ci-dessus **peuvent être exécutés en respectant les prescriptions ci-dessous** :

-ARRETE-

Article 1 : Les travaux devront être conformes au projet joint ;

- Remplacement d'un portail défectueux ainsi que la clôture sur un muret existant ;
- Portail en aluminium semi ajouré de couleur gris foncé (1 mètres 70 de hauteur et 3 mètres de longueur) ;
- La clôture sur un muret existant sera ajourée en aluminium de couleur gris foncé avec une hauteur de 70 centimètres ;

Article 2 : Tous travaux ou installations prévus en bordure de la voie ou nécessitant une occupation du domaine public sont subordonnés à l'obtention d'une permission de voirie après l'instruction d'une demande à déposer auprès des Services Techniques.

Article 3 : A l'issue des travaux, le pétitionnaire devra transmettre en mairie, en trois exemplaires le formulaire dûment complété de Déclaration Attestant l'Achèvement des Travaux (DAACT – cerfa n°13408*05) pour procéder à la conformité .

Veillez agréer, **Monsieur**, l'assurance de ma considération distinguée.

Vaujours, le 11 février 2021

**Pour le Maire,
Le 6^{ème} Adjoint en charge de l'urbanisme,
les espaces verts, les travaux et les voiries,**



Stéphane PAU

La présente décision est transmise au représentant de l'Etat dans les conditions prévues à l'article L 424-7 du code de l'urbanisme. Elle est exécutoire à compter de sa notification au demandeur.

INFORMATIONS - A LIRE ATTENTIVEMENT - INFORMATIONS - A LIRE ATTENTIVEMENT

- **DROITS DES TIERS** : La présente décision est notifiée sans préjudice du droit des tiers (notamment : obligations contractuelles ; servitudes de droit privé telles que les servitudes de vue, d'ensoleillement, de mitoyenneté ou de passage ; règles figurant au cahier des charges du lotissement ...) qu'il appartient au bénéficiaire de l'autorisation de respecter.

- **VALIDITE** : Les effets de la déclaration sont caducs si les travaux ne sont pas entrepris dans le délai de deux ans à compter de sa délivrance ou si les travaux sont interrompus pendant un délai supérieur à une année. Le décret n°2014-1661 du 29 décembre 2014 porte ce délai de validité à 3 ans à une déclaration intervenue au plus tard le 31 décembre 2015.

Vous pouvez demander la prolongation de votre autorisation si vous ne pouvez pas commencer les travaux dans les 3 ans ou si, passé ce délai, vous prévoyez d'interrompre le chantier durant plus d'1 ans. L'autorisation peut être prolongée 2 fois pour une durée d'1 an. La demande doit être faite par courrier en 2 exemplaires, 2 mois avant l'expiration du délai de validité (ou avant l'expiration de votre 1^{ère} demande de prolongation). Ce courrier doit être adressé par lettre recommandée avec avis de réception ou déposé en mairie.

- **AFFICHAGE** : La décision de non opposition à la déclaration préalable ou l'arrêté de permis doivent être affichés sur le terrain par les soins du bénéficiaire, de manière visible de l'extérieur, dès sa notification. Les conditions de l'affichage sur le terrain sont définies par l'article R.424-15 et les articles A.424-15 à A.424-18 du code de l'urbanisme. Il faut retenir que l'affichage sur le terrain doit : être visible de l'extérieur, être réalisé dès notification de l'arrêté pendant toute la durée du chantier, mentionner l'obligation prévue à peine d'irrecevabilité par l'article R.600-1 de notifier tout recours administratif ou contentieux à l'auteur de la décision ainsi qu'à son bénéficiaire.

- **DELAIS ET VOIES DE RECOURS** : Le délai de recours contentieux des tiers est de deux mois à compter du premier jour d'une période continue de DEUX MOIS d'affichage sur le terrain du présent panneau (art. R. 600-2 du code de l'urbanisme).

Le bénéficiaire d'une décision qui désire la contester peut saisir le tribunal administratif compétent d'un recours contentieux dans les DEUX MOIS à compter de la notification de la décision ou de l'arrêté contestés. Il peut également saisir d'un recours gracieux l'auteur de la décision ou d'un recours hiérarchique le Ministre chargé de l'urbanisme ou le Préfet pour les permis délivrés au nom de l'Etat.

Cette démarche suspend le délai de recours contentieux qui commencera à courir soit à compter de la notification de la réponse de l'autorité territoriale, soit deux mois après l'introduction du recours gracieux en l'absence de réponse de l'autorité territoriale pendant ce délai. « **Le tribunal administratif peut être saisi par l'application informatique Télérecours citoyens accessible par le site Internet www.telerecours.fr** »

- **ASSURANCE DOMMAGES-OUVRAGES** : Elle doit être souscrite par le pétitionnaire dès le début des travaux. A défaut, il encourt des sanctions pénales sauf s'il construit pour lui-même ou sa proche famille.



Déclaration préalable

à la réalisation de constructions et travaux
non soumis à permis de construire portant sur
une maison individuelle et/ou ses annexes



N° 13703*07

Formulaire à utiliser si :

- Vous réalisez des travaux sur une maison individuelle (extension, modification de l'aspect extérieur, ravalement de façade...).
- Vous construisez une annexe à votre habitation (piscine, abri de jardin, garage...).
- Vous édifiez une clôture.

Pour savoir précisément à quelle(s) formalité(s) est soumis votre projet, vous pouvez vous reporter à la notice explicative ou vous renseigner auprès de la mairie du lieu de votre projet.

Cadre réservé à la mairie du lieu du projet

D.P. 093 07 42 1 C 0004
Dpt Commune Année N° de dossier

La présente déclaration est déposée le 01 FEV. 2021
le 01 02 2021
Dossier transmis : à l'Architecte des Bâtiments de France
 au Directeur du Parc National

MAIRIE DE VAUJOURS
SEINE-SAINT-DENIS
Cachet de la mairie et signature du receveur
Mairie de Vaujours

1 - Identité du déclarant

Le déclarant indiqué dans le cadre ci-dessous pourra réaliser les travaux ou les constructions en l'absence d'opposition. Il sera redevable des taxes d'urbanisme le cas échéant. Dans le cas de déclarants multiples, chacun des déclarants, à partir du 2^{ème}, doit remplir la fiche complémentaire «Autres demandeurs».

Les décisions prises par l'administration seront notifiées au déclarant indiqué ci-dessous. Une copie sera adressée aux autres déclarants, qui seront co-titulaires de la décision de non-opposition et solidairement responsables du paiement des taxes.

Vous êtes un particulier Madame Monsieur

Nom : Prénom :

Date et lieu de naissance

Date : 30 04
Commune : MARSEILLE en BEAUVAISIS
Département : 60 Pays : France

Vous êtes une personne morale

Dénomination : Raison sociale :

N° SIRET : Type de société (SA, SGB...):

Représentant de la personne morale : Madame Monsieur

Nom : Prénom :

Vu pour être annexé
à la déclaration préalable
N° : 09307421C0004
Vaujours, le 11 02 2021
Le Maire,

2 - Coordonnées du déclarant

Adresse : Numéro : 45 Voie : Rue de l'Île-de-France

Lieu-dit : Localité : VAUJOURS

Code postal : 93 4 12 BP : Cedex :

Téléphone : indiquez l'indicatif pour le pays étranger :

Si le déclarant habite à l'étranger : Pays :

Division territoriale : Pour le Maire,
Le 6^{ème} Adjoint.

Si vous souhaitez que les courriers de l'administration (autres que les décisions) soient adressés à une autre personne, veuillez préciser son nom et ses coordonnées : Madame Monsieur Personne morale

Nom : Prénom :

OU raison sociale :

Adresse : Numéro : Voie :

Lieu-dit : Localité :

Code postal : BP : Cedex :

Si cette personne habite à l'étranger : Pays :

Division territoriale :

Téléphone : indiquez l'indicatif pour le pays étranger :

J'accepte de recevoir par courrier électronique les documents transmis en cours d'instruction par l'administration à l'adresse suivante : @

J'ai pris bonne note que, dans un tel cas, la date de notification sera celle de la consultation du courrier électronique ou, au plus tard, celle de l'envoi de ce courrier électronique augmentée de huit jours.

3 - Le terrain

Les informations et plans (voir liste des pièces à joindre) que vous fournissez doivent permettre à l'administration de localiser précisément le (ou les) terrain(s) concerné(s) par votre projet.

Le terrain est constitué de l'ensemble des parcelles cadastrales d'un seul tenant appartenant à un même propriétaire.

Adresse du (ou des) terrain(s)

Numéro : 45 Voie : Rue de l'Île-de-France
Lieu-dit : Localité : VAUJOURS

Code postal : 93410 BP : Cedex :

Références cadastrales¹ : (si votre projet porte sur plusieurs parcelles cadastrales, veuillez renseigner la fiche complémentaire page 4)

Préfixe : Section : A Numéro : 1059

Superficie de la parcelle cadastrale (en m²) : 400 m²

Si ce terrain est situé dans un lotissement, cochez cette case

Cette donnée, qui est facultative, peut toutefois vous permettre de faire valoir des droits à construire ou de bénéficier d'impositions plus favorables.

4 - Le projet

4.1 - Nature de votre projet (cochez la ou les cases correspondantes)

Nouvelle construction
Type d'annexe créée : Piscine Garage Véranda Abri de jardin

Autre (précisez) :

Travaux sur une construction existante
 Extension Surélévation Création de niveaux supplémentaires

Autre (précisez) :

Clôture

Courte description de votre projet (facultatif) :

deffecture ainsi
Remplacement d'un portail
que la clôture sur un muret
photos jointe

Votre projet concerne : votre résidence principale votre résidence secondaire

Vu pour être annexé
à la déclaration préalable
N° 093074210004
Vaujours, le 11/02/2021

Le Maire,

Pour le Maire,
Le 6^{ème} Adjoint,

4.2 - Surfaces de plancher (vous pouvez vous aider de la fiche d'aide pour le calcul des surfaces)

Si votre projet modifie la surface de plancher, indiquez :

- la surface de plancher existante : • la surface de plancher créée :
- la surface de plancher supprimée :



Stéphane PAU

5- Informations pour l'application d'une législation connexe

Indiquez si votre projet :

- déroge à certaines règles de construction et met en œuvre une solution d'effet équivalent au titre de l'ordonnance n° 2018-937 du 30 octobre 2018 visant à faciliter la réalisation de projets de construction et à favoriser l'innovation
- relève de l'article L.632-2-1 du code du patrimoine (avis simple de l'architecte des Bâtiments de France pour les antennes-relais et les opérations liées au traitement de l'habitat indigne)

Indiquez si votre projet se situe dans les périmètres de protection suivants :

(informations complémentaires)

- se situe dans le périmètre d'un site patrimonial remarquable
- se situe dans les abords d'un monument historique

Pour les déclarations portant sur un lotissement ou une division foncière non soumis à permis d'aménager, veuillez utiliser le formulaire cerfa n° 13702.

Pour les déclarations portant sur d'autres constructions et travaux non soumis à permis de construire, veuillez utiliser le formulaire cerfa n° 13404.

1 En cas de besoin, vous pouvez vous renseigner auprès de la mairie

6 - Engagement du déclarant

J'atteste avoir qualité pour faire cette déclaration préalable. (Vous pouvez déposer une déclaration si vous êtes propriétaire ou co-indivisaire du terrain ou si vous avez l'autorisation ou un mandat du ou des propriétaires).

Je soussigné(e), auteur de la déclaration préalable, certifie exacts les renseignements fournis.

J'ai pris connaissance des règles générales de construction prévues par le code de la construction et de l'habitation.

Je suis informé(e) que les renseignements figurant dans cette déclaration préalable serviront, en cas de création de surfaces nouvelles, au calcul des impositions prévues par le code de l'urbanisme.

À : Vaujours
Le : 11 février 2021

Signature du (des) déclarant(s)

Votre déclaration doit être établie en deux exemplaires signés et doit être déposée à la mairie du lieu du projet.

Vous devrez produire :

- un exemplaire signé supplémentaire, si votre projet se situe dans le périmètre d'un site patrimonial remarquable ou se voit appliquer une autre protection au titre des monuments historiques ;
- un exemplaire signé supplémentaire, si votre projet se situe dans un site classé, un site inscrit ou une réserve naturelle ;
- deux exemplaires signés supplémentaires, si votre projet se situe dans un cœur de parc national.

Vu pour être annexé
à la déclaration préalable
N° 093007462100004
Vaujours, le 11/02/2021
Le Maire,

Pour le Maire,
Le 6^{ème} Adjoint,



Stéphane PAU

La loi n° 78-17 du 6 janvier 1978 relative à l'informatique, aux fichiers et aux libertés s'applique aux réponses contenues dans ce formulaire pour les personnes physiques. Elle garantit un droit d'accès aux données nominatives les concernant et la possibilité de rectification. Ces droits peuvent être exercés à la mairie. Les données recueillies seront transmises aux services compétents pour l'instruction de votre demande.

Pour permettre l'utilisation des informations nominatives comprises dans ce formulaire à des fins commerciales, cochez la case ci-contre :



Déclaration des éléments nécessaires au calcul des impositions pour une déclaration préalable à la réalisation de constructions et travaux non soumis à permis de construire portant sur une maison individuelle et/ou ses annexes

Informations nécessaires en application de l'article R. 431-5 du code de l'urbanisme

Cette déclaration sert de base au calcul des impositions dont vous êtes éventuellement redevable au titre de votre projet. Remplissez soigneusement les cadres ci-dessous et n'oubliez pas de joindre le cas échéant les documents complémentaires figurant au cadre 4. Cela peut vous permettre de bénéficier d'impositions plus favorables. Conservez soigneusement les justificatifs afférents à vos déclarations. Ils pourront vous être demandés ultérieurement.

Cadre réservé à la mairie du lieu du projet

D	P	093	074	21	C0004
		Dpt	Commune	Année	N° de dossier

1 - Renseignements concernant les constructions ou les aménagements

1.1 - Les lignes ci-dessous doivent être obligatoirement renseignées, quelle que soit la nature de la construction

Surface taxable (1) totale créée de la ou des construction(s), hormis les surfaces de stationnement closes et couvertes (2bis) :m²
Surface taxable créée des locaux clos et couverts (2 bis) à usage de stationnement :m²
Surface taxable démolie de la (ou des) construction(s) :m²

1.2 - Destination des constructions et tableau des surfaces taxables(1)

1.2.1 - Création de locaux destinés à l'habitation

Dont :		Nombre de logements créés	Surfaces créées (1) hormis les surfaces de stationnement closes et couvertes (2 bis)	Surfaces créées pour le stationnement clos et couvert (2 bis)
Locaux à usage d'habitation principale et leurs annexes (2)	Ne bénéficiant pas de prêt aidé (3)			
	Bénéficiant d'un PLAI ou LLTS (4)			
	Bénéficiant d'un prêt à taux zéro (PTZ) (5)			
	Bénéficiant d'autres prêts aidés (PLUS, LES, PSLA, PLS, LLS) (6)			
Locaux à usage d'habitation secondaire et leurs annexes (2)				

1.2.2 - Extension (8) de l'habitation principale, création d'un bâtiment annexe à cette habitation ou d'un garage clos et couvert

Pour la réalisation des ces travaux, bénéficiez-vous d'un prêt aidé (5) (6) ?

Oui Non Si oui, lequel ?

Quelle est la surface taxable (1) existante?m²

Quel est le nombre de logements existants ?

Quelle est la surface taxable démolie ?m²

Vu pour être annexé
à la déclaration préalable
N° 09307421C0004
Vaujours, le 11.02.2021

1.2.3 Création d'abris de jardin, de pigeonniers et colombiers

Quelle est la surface taxable (1) créée ?m²

1.3 - Autres éléments créés soumis à la taxe d'aménagement

Nombre de places de stationnement non couvertes ou non closes (13) :

Superficie du bassin intérieur ou extérieur de la piscine, créée par le projet :m².

Superficie des panneaux photovoltaïques posés au sol :m².

1.4 - Redevance d'archéologie préventive

Votre projet fait-il l'objet d'un (ou de) terrassement(s) ?

Oui Non

Pour le Maire,
Le 6^{ème} Adjoint,

Stéphane PAU

1.5 - Cas particuliers

Les travaux projetés sont-ils réalisés suite à des prescriptions résultant d'un Plan de Prévention des Risques naturels, technologiques ou miniers ? Oui Non

La construction projetée concerne t-elle un immeuble classé parmi les monuments historiques ou inscrit à l'inventaire des monuments historiques ? Oui Non

2 - Documents pouvant vous permettre de bénéficier d'impositions plus favorables

Pièces	Nombre d'exemplaires à fournir
Si votre projet se situe dans une opération d'intérêt national et que vous pensez bénéficier de l'exonération prévue à l'article L. 331-7 4° (opération d'intérêt national) du code de l'urbanisme	
<input type="checkbox"/> F6. L'attestation de l'aménageur certifiant que ce dernier a réalisé ou réalisera l'intégralité des travaux mis à sa charge (articles R. 331-5 et R. 431-23-1 du code de l'urbanisme)	1 exemplaire par dossier
Si votre projet se situe dans un périmètre de projet urbain partenarial et que vous pensez bénéficier de l'exonération prévue à l'article L. 331-7 6° (projet urbain partenarial) du code de l'urbanisme :	
<input type="checkbox"/> F7. Copie de la convention de projet urbain partenarial (article R. 431-23-2 du code de l'urbanisme)	1 exemplaire par dossier
Si vous faites une reconstruction suite à une destruction ou suite à une démolition ou suite à un sinistre et que vous pensez bénéficier de l'exonération prévue à l'article L. 331-7 8° du code de l'urbanisme :	
<input type="checkbox"/> F8. La justification de la date de la destruction, de la démolition ou du sinistre	1 exemplaire par dossier
<input type="checkbox"/> F9. En cas de sinistre, l'attestation de l'assureur, que les indemnités versées en réparation des dommages ne comprennent pas le montant des taxes d'urbanisme	1 exemplaire par dossier
Si votre projet affecte le sous-sol et que vous pensez bénéficier de l'exonération prévue à l'article L. 524-6 du code du patrimoine (19) :	
<input type="checkbox"/> F10. L'attestation de paiement d'une redevance d'archéologie préventive au titre de la réalisation d'un diagnostic suite une demande volontaire de fouilles, ou au titre de la loi du 1 ^{er} août 2003	1 exemplaire par dossier

3 - Autres renseignements

(Informations complémentaires et justificatifs éventuels (notamment l'attestation bancaire au prêt à taux zéro, si la collectivité a délibéré l'exonération facultative correspondante) pouvant vous permettre de bénéficier d'impositions plus favorables)

Vu pour être annexé
à la déclaration préalable
N° 093074210000
Vaujours, le 17/02/2021

Si à échéance de vos taxes vous n'habitez plus à l'adresse figurant sur la demande d'autorisation, merci de renseigner l'adresse d'envoi des titres de perception

Nouvelle adresse : Numéro : _____ Voie : _____

Lieu-dit : _____ Localité : _____

Code postal : _____ BP : _____ Cedex : _____

Si le déclarant habite à l'étranger : Pays : _____

Division territoriale : _____

Pour le Maire,
Le 6^{ème} Adjoint,

Date

17 février 2021

Nom et Signature du déclarant

Stéphane PAU



WEDEL

Projet

Accusé de réception en préfecture
093-219300746-20210219-21-052-AI
Date de télétransmission : 19/02/2021
Date de réception préfecture : 19/02/2021

RAL 9016



ALUMINIUM

MATÉRIAUX



RAL 3015



RAL 9006 STR



Chêne doré



RAL 6005 STR



RAL 3005 STR



RAL 8014 STR



CHOISISSEZ VOTRE REMPLISSAGE



Portail gris foncé hauteur 1m 70
Longueur 3 mètres
Portillon gauche -

ATHÈNES

Vu pour être annexé
à la déclaration préalable
N°...0930746210004
Vaujours, le...11/02/2021

Le Maire,

- ✓ Clôture ajourée
 - ✓ Aluminium
 - ✓ À visser ou à sceller
- Pour le Maire,
Le 6^{ème} Adjoint,

Signature of Stéphane PAU



Anticorrosion



Sur-mesure



hauteur 70 cm -
gris foncé
longueur sur mesure



Longueur mini: 2 500 mm | Longueur maxi: 5 000 mm



Longueur mini: 2 500 mm | Longueur maxi: 3 750 mm



Longueur mini: 800 mm
Longueur maxi: 1 500 mm

Hauteur mini: 1 000 mm
Hauteur maxi: 2 200 mm

- ✓ Portail semi-ajouré
- ✓ Résistant au vent
- ✓ Sécurité

Accusé de réception en préfecture
093-219300746-20210219-21-052-A1
Date de télétransmission : 19/02/2021
Date de réception en préfecture : 18/02/2021
Le plan visé sur cet extrait est géré
par le centre des impôts foncier suivant :
SDIF - SEINE-SAINT-DENIS
IMMEUBLE CARRE PLAZA 15/17
RUE MENADE JEAN ROSTAND 93022
93022 BOBIGNY CEDEX
Téléphone : 01 49 15 52 29 - fax 01 49 15 52 29
sdif.seine-saint-
denis@cadastre.finances.gouv.fr

Département :
SEINE SAINT DENIS

Commune :
VAUJOURS

Section : A
Feuille : 000 A 04

Échelle d'origine : 1/1000
Échelle d'édition : 1/500

Date d'édition : 25/01/2021
(fuseau horaire de Paris)

Coordonnées en projection : RGF93CC49
©2017 Ministère de l'Action et des
Comptes publics

DIRECTION GÉNÉRALE DES FINANCES PUBLIQUES

PLAN DE SITUATION

Vu pour être annexé
à la déclaration préalable
N° 0930742150
Vaujours, le 12/02/2021

Le Maire,

Pour le Maire,
Le 6^{ème} Adjoint,

Cet extrait de plan vous est délivré par :

cadastre.gouv.fr



Stéphane PAU

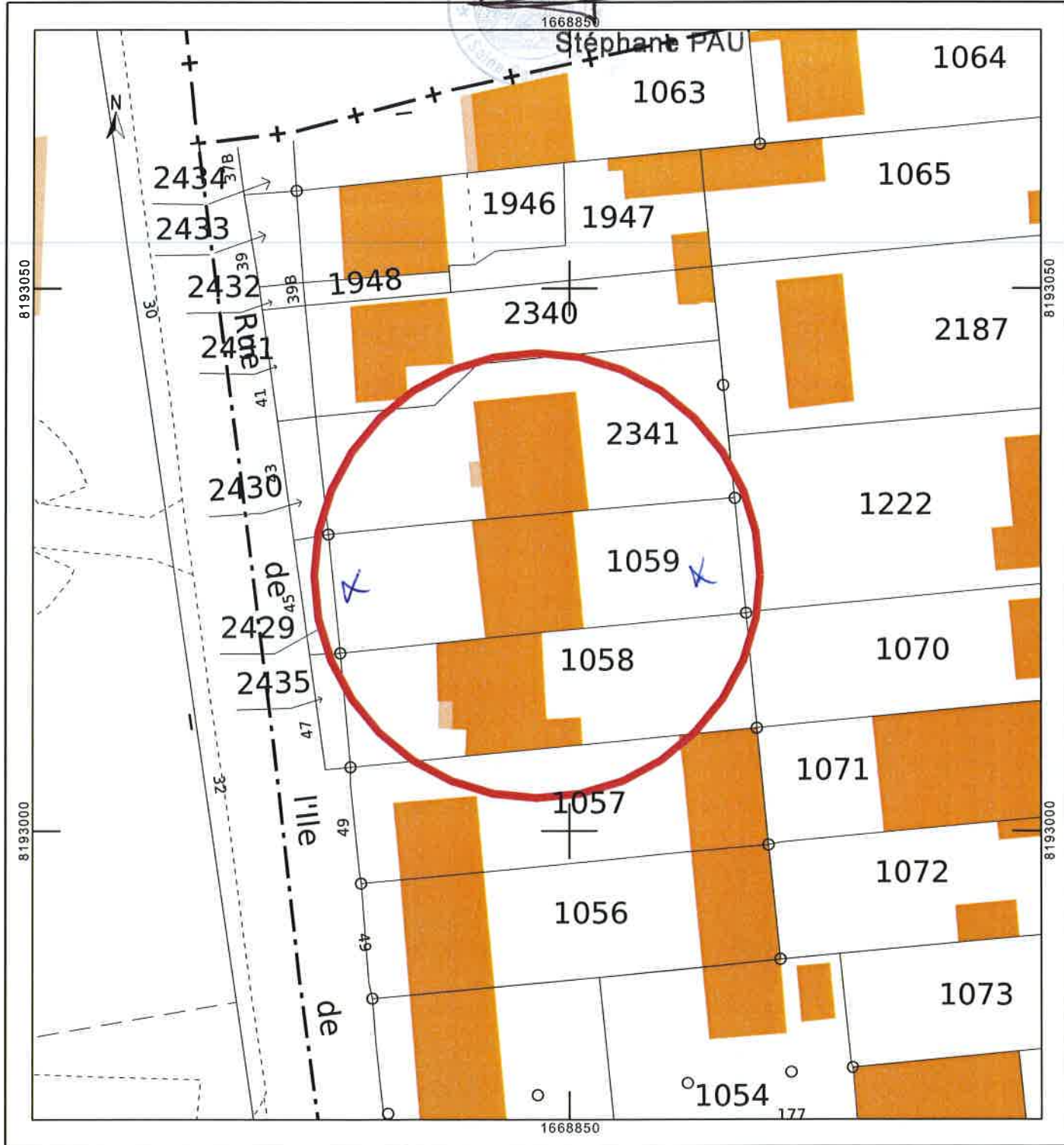

Vu pour être annexé
à la déclaration préalable
N° 0930742159004
Vaujours, le 11/02/2021
-Le Maire,

Pour le Maire,
Le 6^{ème} Adjoint,

Stéphane PAU



Accusé de réception en préfecture
093-219300746-20210219-21-052-A1
Date de télétransmission : 19/02/2021
Date de réception préfecture : 19/02/2021

Vu pour être annexé
à la déclaration préalable
N° 09303621590002
Vaujours, le 11/02/2021

Le Maire,

Pour le Maire,
Le 6^{ème} Adjoint,



Stéphane PAU

Accusé de réception en préfecture
093-219300746-20210219-21-052-AI
Date de télétransmission : 19/02/2021
Date de réception préfecture : 19/02/2021